Lageplan Planung
M. 1 : 500

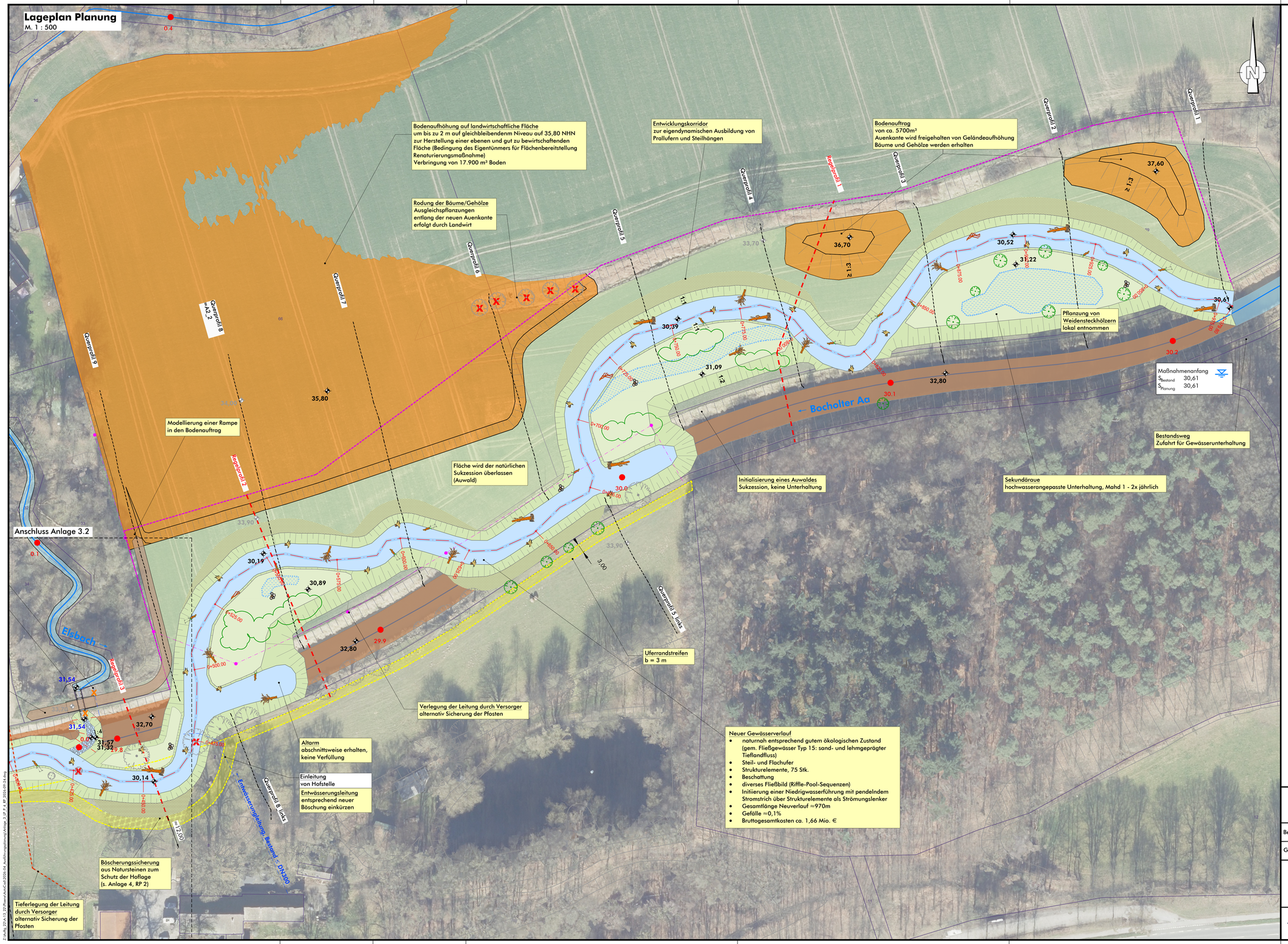

Legende

Planung

- Grenze/Maßnahmenbereich Nord
- Grenze/Maßnahmenbereich Süd
- Heister
- 85,00 Geländehöhe
- Abbruch
- Bestandsbaum: Entnahme und Weiterverwendung
- Totholz, Wurzelstubben
- Totholz, Stamm mit Wurzelteller
- Totholz, Stamm mit Krone
- Totholz, in Böschung eingebaut
- Naturstein (u. a. Störstein, Amphibienhügel)
- Zaun (an Schutzstreifen/Bestandsgelände belassen bzw. angleichen)
- Furt / Raugerinne
- wechselfeuchter Bereich (Blänke, Flutmulde)
- Böschung
- Sekundäraue
- Entwicklungskorridor Steilufer
- Böschungssicherung (Steinschüttung, übererdet)
- Gewässer mit NW-Führung
- Bodenauftrag
- Auwald

Bestand

- Baum [digitalisiert nach Luftbild]
- 85,00 +65 Geländehöhe [Vermessung Sönnichsen&Weinert, 2024]
- 85,00 Geländehöhe
- Gewässer [GSK, Auflage 3E]
- 29.2 Stationierung [GSK, Auflage 3E]
- ALKIS [Stadt Borken, Feb. 2025]
- Telekom, Freileitung [Vermessung Sönnichsen&Weinert, 2024]
- Strom, Freileitung [Lage digitalisiert]
- Regelprofil
- Querprofil: Grundlage Vermessung [Sönnichsen&Weinert, 2024]

Geobasisdaten der Kommunen und des Landes NRW © Geobasis NRW 2026

Herstellung der ökologischen Durchgängigkeit der Bocholter Aa
- Ausführungsplanung -

Bearb.: Weh	Maßstab 1 : 500	Lageplan Planung
Gez.: Höv		Anlage 3.1

WEST MÜNSTERLAND KREIS BORKEN

Borken
Oktober 2026

Sönnichsen&Weinert
Ingenieurgesellschaft für Wasserbau und Wasserwirtschaft mbH
Schwarzer Weg 8 · 32423 Minden
Tel. (05 71) 4 52 28 · Fax 4 15 32
post@soe-ing.de · www.soe-ing.de

Minden,
Oktober 2026

Z:\Auftr_22\A-12_22\Planen\AutoCad\2026-04_Ausführungsplanung\Anlage_3.1\P_1_KP 2026-03-24.dwg